



con il patrocinio
del **COMUNE**
DI MALALBERGO

Associazione Amici
Ortica
di MALALBERGO



Sagra dell'Ortica

MALALBERGO (BO)

duemilaventiquattro

29-30-31 Agosto

1 e 5-6-7-8 Settembre

 **EMILBANCA**

BCC CREDITO COOPERATIVO
FILIALE DI MALALBERGO

IN COLLABORAZIONE CON



Lo specialista italiano delle patate



Agribologna 

FRESCÓSENZO





Comune
di Malalbergo

Sagra dell'Ortica di Malalbergo:

il successo gastronomico e il primato nella solidarietà!

Carissimi concittadine/i,

come Primo Cittadino è un onore tornare a patrocinare e presentare la tradizionale "Sagra dell'Ortica" di Malalbergo, appuntamento fisso dal 2010 che allietta le serate di fine estate del Capoluogo.

Un'importante occasione di incontro per fare comunità e per valorizzare un prodotto "locale", l'ortica, che cresce in abbondanza sulle rive dei corsi d'acqua delle nostre campagne.

Tutti noi dobbiamo ringraziare e ricordare chi ha ideato e pensato questa Festa, il fondatore concittadino Gianni Bonora che proprio nel 2010 mi propose di lanciare questa nuova Festa collegata alla pianta dell'ortica.

Un ringraziamento speciale va a tutti i volontari, di ieri e di oggi, e soprattutto un grande in bocca al lupo al nuovo Direttivo del Comitato Amici dell'Ortica, che con il suo nuovo Presidente Gianni Bergonzoni, sono sicuro che sapranno coniugare la Festa come momento di socialità ed unità della nostra Comunità tenendo ben presenti e distinti valori ed obiettivi di tutti, come quelli della promozione del nostro territorio e del volontariato sociale con altri aspetti che nulla hanno a che fare con essi.

Credo e sostengo, fermamente, questa Sagra, sono sicuro che anche quest'anno si arriverà ad un successo esponenziale.

In bocca al lupo e buona Festa a tutti.

Il Sindaco
Massimiliano Vogli



Settembre 2010

CARROZZERIA BONORA

OFFICINA AUTORIZZATA IVECO

NUOVO SERVIZIO CARROZZERIA
AUTO E VEICOLI INDUSTRIALI

BONORA srl

Zona Artigianale "La Cascina", 16

Malalbergo (Bo)



Tel. **051 872026**



ROSSI
FRATELLI
s.r.l.

LAVORAZIONE
MATERIE
PLASTICHE

Via XIX Aprile, 31

Polesine Parmense (Pr) - Tel. **0524.96112**



G7 S.r.l.

Via L. Romagnoli, 19

Bentivoglio (BO) Italia

Tel. +39 051 6640144

Fax +39 051 6640518

Agribologna



seguici su 



Via Paolo Canali, 1 - Bologna

Tel. 051 9941400 • Scarica le ricette sul sito www.agribologna.it



MIX DI FRUTTA

Colora la tua vita!

Scegli i Mix di frutta Fresco Senso, con le primizie della stagione scelte per te e abbinata alle varietà esotiche. Grazie alla pratica vaschetta **easy open** puoi mangiare le macedonie dove preferisci per dare un tocco di dolcezza in più alla tua giornata. **Al parco, in ufficio, per merenda a scuola, a pranzo, come aperitivo, per uno snack, in palestra: in ogni momento, in ogni luogo.**

FRESCÓSENSO

GARANTITO IN TUTTI I SENSI

Seguici su  www.frescosenso.it

Fresco Senso è un marchio di Agribologna 



 **FARMACIA S. ANTONIO**
di Malalbergo

info@farmaciamalalbergo.it
www.farmaciamalalbergo.it

- + LABORATORIO GALENICO
- + FARMACI e PRESCRIZIONI
- + FITOTERAPIA e OMEOPATIA
- + SPORT e INTEGRATORI
- + ORTOPEDIA
- + CABINA DERMOCOSMESI
- + DERMOCOSMESI
- + VETERINARIA
- + PUERICULTURA
- + PRENOTAZIONI CUP e RITIRO REFERTI
- + TEST INTOLLERANZE ALIMENTARI
- + ANALISI CLINICHE e AUTOANALISI

VIA NAZIONALE 447/A Malalbergo (BO) 40051 Italia - tel. 051 872020

DA LUNEDÌ A VENERDÌ 08.30-14.30 / 15.30-19.30
SABATO 08.30-13.00 / 15.30-19.00

 **La Spiga Golosa**

Specialità Siciliane e... non solo!!!

CAFFETTERIA E PANETTERIA
Pasticceria, Torte di compleanno, crescentine, arancini di riso, panelle e molto altro ancora

Domenica mattina SEMPRE aperto con pane fresco!!!

Vieni a trovarci...

siamo in Via Nazionale 344 - Malalbergo (BO)
Tel. 329 6136320



CDC
parrucchieri

L'ORÉAL
PARIS

**Marisa
Acconciature**

Via Nazionale n. 453/a
MALALBERGO
051 872309



NIKMA

— DAL —
2004

GALLO (FE) - TEL. 0532 820724
ALIMENTARI E NON

AUTOCARROZZERIA
PEGOLA snc 

di Pedrini Paolo e Balboni Livio

Vernice ecologica - Banco telai elettronico - Auto sostitutiva



**SOCCORSO
STRADALE**

PEGOLA DI MALALBERGO
Via Nazionale, 320/c
Tel. e Fax 051 870032
www.carrozzeriapegola.it
info@carrozzeriapegola.it • carrozzeriapegola@cert.cna.it



FARMACIA VENTURI

Via Minghetti 11/d
Alteto di Malalbergo
TEL. 051 3179037



**CARAVAN
SERVICE**
WWW.CARAVANSERVICEBO.IT

da oltre 50 anni siamo al tuo fianco con professionalità, competenza e cortesia per darti i servizi di:

**OFFICINA - MARKET - CENTRO ASSISTENZA FRANKIA
ALLESTIMENTI - VENDITA - ASSICURAZIONI**

CARAVAN SERVICE di Monari Alan - Via La Cascina 3/A - Malalbergo (BO)
Tel. 051 872463 - 348.6464061 - info@caravanservicebo.it

**EUROPACAR
CARROZZERIA**

AUTO SOSTITUTIVA

Via del Palazzino, 7 - 40051 Alteto (BO)
Tel.- Fax **051 871737**
E-mail: europacar@interfree.it



EMMEGI
 AGENZIA IMMOBILIARE & SERVIZI
di Lina Gottardi & C.

M.G. di Gottardi Lina e C. s.a.s.
 sede operativa:
 Via Bentini 71/a - Bologna
 Cell. 348.0947131
 Tel. 051.70.59.35 Fax. 051.70.94.341
 e-mail: info@mg-imm.it

BONORA DANIELE
 S.A.S.



IMPIANTI ELETTRICI
IMPIANTI FOTOVOLTAICI
IMPIANTI ANTINTRUSIONE e TVCC

Via A. B. Sabin, 4 - Gallo di Poggio Renatico (FE)
 Tel. e Fax **0532 820206** - Cell. **335 260895**



improving
 your
 business

ersg.it

Consulenze aziendali SSL, Ambiente, Legale,
 Formazione, Ingegneria, Sistemi di gestione.

Minerbio - Bologna - Forlimpopoli



MACELLERIA Salumeria - Gastronomia

Via Asinari, 27/2 - BENTIVOGLIO (BO) - Tel. 051.6640306

MEYUMA
PLAST

Trasformazione
 Lavorazione
 Commercio
 Materie Plastiche



MEYUMA PLAST S.r.l. - Via La Cascina, 6/A - Malalbergo (Bo) - Tel. / Fax 051 872451

dal 1923...

Piazzi
 ARREDAMENTI

www.arredamentipiazzi.it
 Via Nazionale 68/A - Altedo di Malalbergo (BO)
 +39 051 871266

C. BALLADORE
blister sfilabili

C. BALLADORE s.n.c.
 Viale 11 Settembre 2001, 4a
 ALTEDO (BO)
 Tel. 051.660166 / 051.870484
 Fax 051.870484
 info@balladoreblister.com



SAGRA DELL'ORTICA - Stand 2024



STAND GASTRONOMICO Piazza Primo Carlini, 1

È necessaria la prenotazione

Tel. 388.1492304 - 353.3286081 - 353.3286033

info@amicidellortica.it  **Sagra dell'Ortica di Malalbergo-Bo**



AREA SPETTACOLI e STAND DELLA BIRRA

Piazza Caduti della Resistenza

Birra a fiumi....

MENÙ della Sagra

PRIMI PIATTI

Tortellini verdi all'Ortica con ragù
Tagliatelle all'Ortica con ragù
Lasagne all'Ortica
Balanzoni all'Ortica con burro e salvia
Risotto al pesto di Ortica

SECONDI PIATTI

Salsiccia alla griglia con patate
Castrato alla griglia (400g)
Nodino di vitello alla griglia (350g)
Grigliata mista
Polpette all'Ortica al sugo con patate
Arrostto di vitello all'Ortica
Guancina di maiale
Stinco intero di maiale

CONTORNI

Friggione / Insalata mista
Patatine fritte

DOLCI

Dolci artigianali

BEVANDE

Vino Raboso sfuso
Vino Prosecco sfuso
Birra alla spina
Lambrusco Le Terre del Farnese Ceci
Sangiovese Superiore Mandorli Nicolucci
Muller Thurgau Alturis
Pignoletto frizzante Tizzano
Prosecco Andreoli Vigna Ochera

Acqua naturale e frizzante da 0,75 Lt.
Bibite in lattina (Coca Cola / Fanta)
Coca cola in bottiglia



SAGRA DELL'ORTICA programma 2024

Giovedì 29 Agosto 2024

Apertura Stand gastronomico dalle ore 19.00 (Primo turno) e ore 20.30 (Secondo turno)

Parco Isola ore 19.00

MalaNoche Dj

Dj IVO MORINI with vocalist CUCCURULLO



Venerdì 30 Agosto 2024

Apertura Stand gastronomico dalle ore 19.00 (Primo turno) e ore 20.30 (Secondo turno)

Apertura Stand della birra dalle ore 19.00

Piazza Caduti della Resistenza ore 21.00

Intrattenimento musicale con Rustikani



Sabato 31 Agosto 2024

Apertura Stand gastronomico dalle ore 19.00 (Primo turno) e ore 20.30 (Secondo turno)

Apertura Stand della birra dalle ore 19.00

Piazza Caduti della Resistenza ore 21.00

Intrattenimento musicale con Banda Fil. Primo Carlini



Domenica 1 Settembre 2024

Apertura Stand gastronomico dalle ore 19.00 (Primo turno) e ore 20.30 (Secondo turno)

Apertura Stand della birra dalle ore 19.00

Piazza Caduti della Resistenza ore 21.00

Intrattenimento musicale con Rock in Banda



GONFIABILI - GAZEBO DELLE ASSOCIAZIONI E AMBULANTI

Giovedì 5 Settembre 2024

Apertura Stand gastronomico dalle ore 19.00 (Primo turno) e ore 20.30 (Secondo turno)

Apertura Stand della birra dalle ore 19.00

Piazza Caduti della Resistenza ore 21.00

Lezione di **Zumba Masterclass**



Venerdì 6 Settembre 2024

Apertura Stand gastronomico dalle ore 19.00 (Primo turno) e ore 20.30 (Secondo turno)

Apertura Stand della birra dalle ore 19.00

Piazza Caduti della Resistenza ore 21.00

Canzoni Stonate omaggio a Lucio Battisti



Sabato 7 Settembre 2024

Apertura Stand gastronomico dalle ore 19.00 (Primo turno) e ore 20.30 (Secondo turno)

Apertura Stand della birra dalle ore 19.00

Piazza Caduti della Resistenza ore 21.00

Music All **Barnum**



Domenica 8 Settembre 2024

Apertura Stand gastronomico dalle ore 19.00 (Primo turno) e ore 20.30 (Secondo turno)

Apertura Stand della birra dalle ore 19.00

Piazza Caduti della Resistenza ore 21.00

Scuola di danza Top Dance Freedom **"Dance dreaming"**



MOSTRA D'ARTE COLLETTIVA a Palazzo Marescalchi
ed ESIBIZIONI GRUPPI SPORTIVI U.S. ALTEDO



the
Lab



Via G. degli Adelardi 9/A (Ferrara) T. 0532 203 421



**La più grande organizzazione
di produttori di meloni e angurie d'Italia**

FRANCESCON O.P. Soc. Agr. soc. Cons. a.R.L.

LEVICO DALLE SORGENTI TREVIGINE
BOARIO
PBJO
CERELIA *Lete*
LEVISSIMA
ROCCHETTA

La Sorgente snc
di Stanzani Dante e Gelli Marco

SERVIZIO A DOMICILIO

Tel. e Fax 051.871630

Via del Corso, 38/a - 40051 Altedo - Bologna - info@lasorgentesnc.it - www.lasorgentesnc.it

KAISERWASSER
Vitasnella
SANONIO
Ferrarelle STELLA ALPINA
ULIVETO
FUGG

FERRAMENTA GUZZINATI

50° DAL 1960 AL VOSTRO SERVIZIO

Ferramenta - Utensileria - Materiale elettrico

Piazza Unità d'Italia, 9 - Malalbergo (Bo) - Tel. e Fax 051.872018

POLI AUTO snc

AUTORIPARAZIONI
VENDITA AUTO
ELETTRAUTO
SERVIZIO GOMME
REVISIONI AUTO E MOTO

OFFICINA AUTORIZZATA

CENTRO REVISIONI
DEKRA

FIAT
FIAT PROFESSIONAL

Via La Cascina, 1/a - Tel. 051 872006 - Zona Artigianale - Malalbergo (BO) - email: autopoli@tiscali.it

SUPERMERCATO DELLE CARNI

Carni Fresche

dal LUNEDÌ AL SABATO:
9.00-12.30 / 15.30-19.00

NOVITÀ
Consegna a domicilio

☎ 051 872954

✉ supermercatocarni.segreteria@gmail.com

📍 Via Nazionale, 433 Malalbergo (BO) - 40051

🌐 www.supermercatodellecarni.com

AMERICAN SERVICE

American Service srl
Via Chiesa, 135 - San Martino (FE)
Tel. 0532 712933
Fax 0532 713448
info@americanservice.it



costea

SOCIETÀ COOPERATIVA SERVIZI AGROTECNICI



LA FORMULA DELLA FELICITÀ

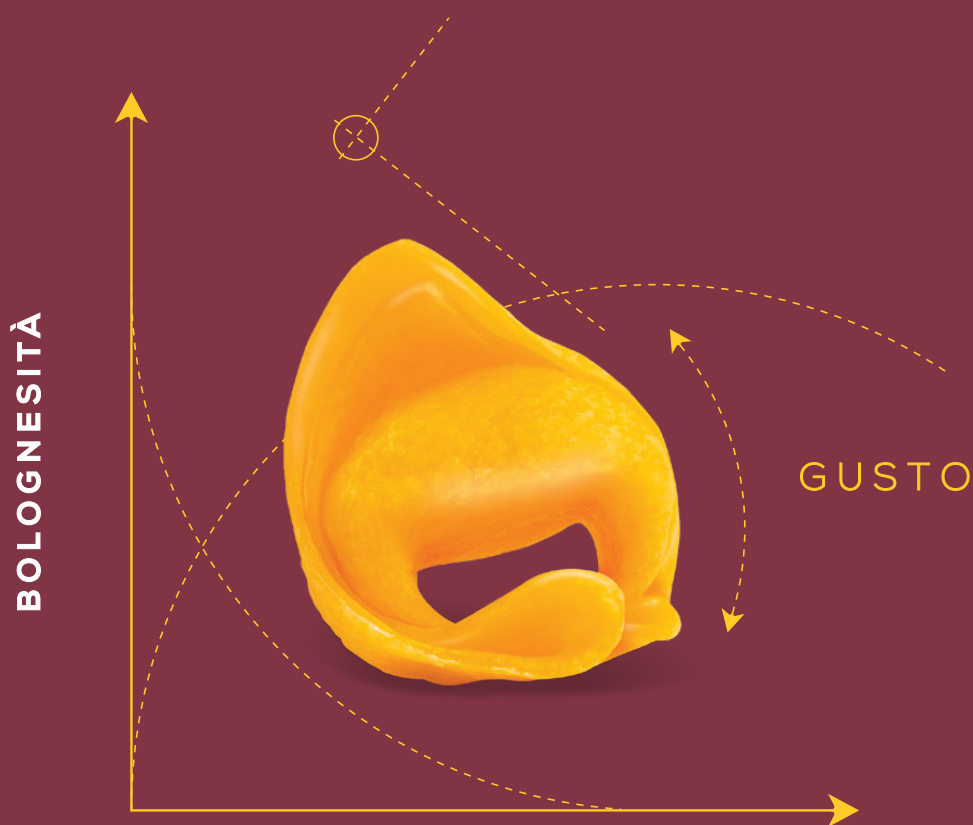

GRATIFICO

l'arte della pasta di Bologna

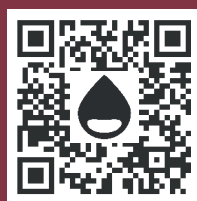

Trovi la nostra pasta fresca in v. Mattei 6 a Minerbio (Bo) o su WWW.GRATIFICO.SHOP con consegne in tutta Italia

organizza in collaborazione con la **SAGRA dell'ORTICA**

12^a Targa **SAGRA dell'ORTICA**

Gara Reg.le Raffa Serale per 32 INDIVIDUALISTI Cat. A-B-C-D separata al possibile

Se la Cat. "D" non raggiunge le 5 iscrizioni sarà sorteggiata in Cat. "C"

CONTRIBUTO DI PARTECIPAZIONE E QUOTA DI ISCRIZIONE SECONDO TABELLA A FEDERALE

La gara è riservata ai tesserati F.I.B. sez. RAFFA 2024. Per quanto non contemplato vige il

R.T.G. Specialità RAFFA e relative disposizioni tecniche 2024. PARTITE AI PUNTI 12.

CHIUSURA ISCRIZIONI: LUNEDÌ 19 AGOSTO 2024 ore 23.59

SORTEGGIO: MARTEDÌ 20 AGOSTO 2024 cura della Direzione Gara

Nulla Osta n° 008/79/24RBF - Direttore di Gara Sig. VACCARI FRANCO - Arbitro Regionale di BO

RICONOSCIMENTI:

PREMI AGLI ATLETI

1° Classificato

2° Classificato

3° Classificato

4° Classificato

secondo le tabelle federali

PREMI DI RAPPRESENTANZA:

1° Società Classificata
TARGA SAGRA dell'ORTICA

2° Società Classificata
TARGA SAGRA dell'ORTICA

Le società che intendono iscriverne i propri atleti devono perfezionare entro i termini previsti le iscrizioni on line sul WSM. La quota di partecipazione deve essere garantita nel rispetto delle procedure previste dal WSM.

**TUTTE LE SERE
BAR APERTO
CON PANINI
o CRESCENTINE**

ELIMINATORIE

DAL

26

AGOSTO 2024
ore 20.30

AL

4

SETTEMBRE 2024
ore 20.30

FINALI

GIOVEDÌ

5

SETTEMBRE 2024
ore 19.30-20.00

Le Due Valli



IL POMODORO DEL TUO ORTO.

Da 20 anni trasformiamo solo il pomodoro delle nostre valli, per darti tutta la genuinità e il sapore di un territorio incontaminato.

Le Due Valli srl - Strada Argine Mezzano, 34 - 44020 Ostellato (FE)
Tel. 0533 681836 - info@leduevalli.com - www.leduevalli.com



dal 1875





**Gran
Tenerone**

GRANTERRE PRESENTA **GRAN TENERONE**



Gran Bontà e Gran Tenerezza insieme in ogni fetta,
grazie a una materia prima selezionata, una sapiente ricetta,
un lungo massaggio di almeno 18 ore e una lenta cottura a vapore.





• VENDITA • ASSISTENZA • NOLEGGIO
MONTINI
CARRELLI ELEVATORI **ICEM**
TRANSPALLET

• CARRELLI ELEVATORI • TRANSPALLETS • BATTERIE TRAZIONE
• RADDRIZZATORI • SCAFFALLATURE LOGISTICA • PIATTAFORME AUTOMAZIONE
• SERVIZIO GOMME • REVISIONI

Sede Via Bologna, 946/A - S. Martino (FE) • Tel. 0532.93575 • Fax 0532.905632
Magazzino-Laboratorio Via Botticelli, 3 - S. Giovanni di Ostellato (FE) • Tel. 0532.604007

www.centrodelcarrello.it • info@centrodelcarrello.it



Prodotti tipici della tradizione regionale
Vendita diretta di frutta ed ortaggi

Via Bologna, 1005 - Ferrara • Via Nazionale, 127/1 - Altedo (Bo)
contatti: m. 366 4880370 - mail: cortecorticelli@gmail.com



La piazza
Gelateria Artigianale
f [gelateriapiazzaDIGIOVANNI](https://www.facebook.com/gelateriapiazzaDIGIOVANNI)

*Vasto assortimento gusti di Gelati
Semifreddi • Frappe • Granite • Affogati*

Altedo - P.zza XXV Aprile, 4/B
Tel. 051 6601302



Molino Marzola di Vanini G. e C. snc
Via Bologna 1019 - San Martino (FE)
Tel. 0532 712384 - info@molinomarzola.it



CENTRO COMMERCIALE



**Via Minghetti 11-13-15
ALTEDO (BO)**



Logistica integrata e piena espressione delle sue potenzialità:
AdriLog lavora con l'obiettivo di ottimizzare costi e risorse,
anticipando le necessità del mercato e delle aziende.

Sede Centro Nord: Via La Cascina, 6 - Malalbergo (BO) - Tel. 051.3545270 - www.adri-log.it

VENDESI ad ALTEDO **TERRENI EDIFICABILI** **PER AREE PRODUTTIVE,** **COMMERCIALI e RESIDENZIALI**

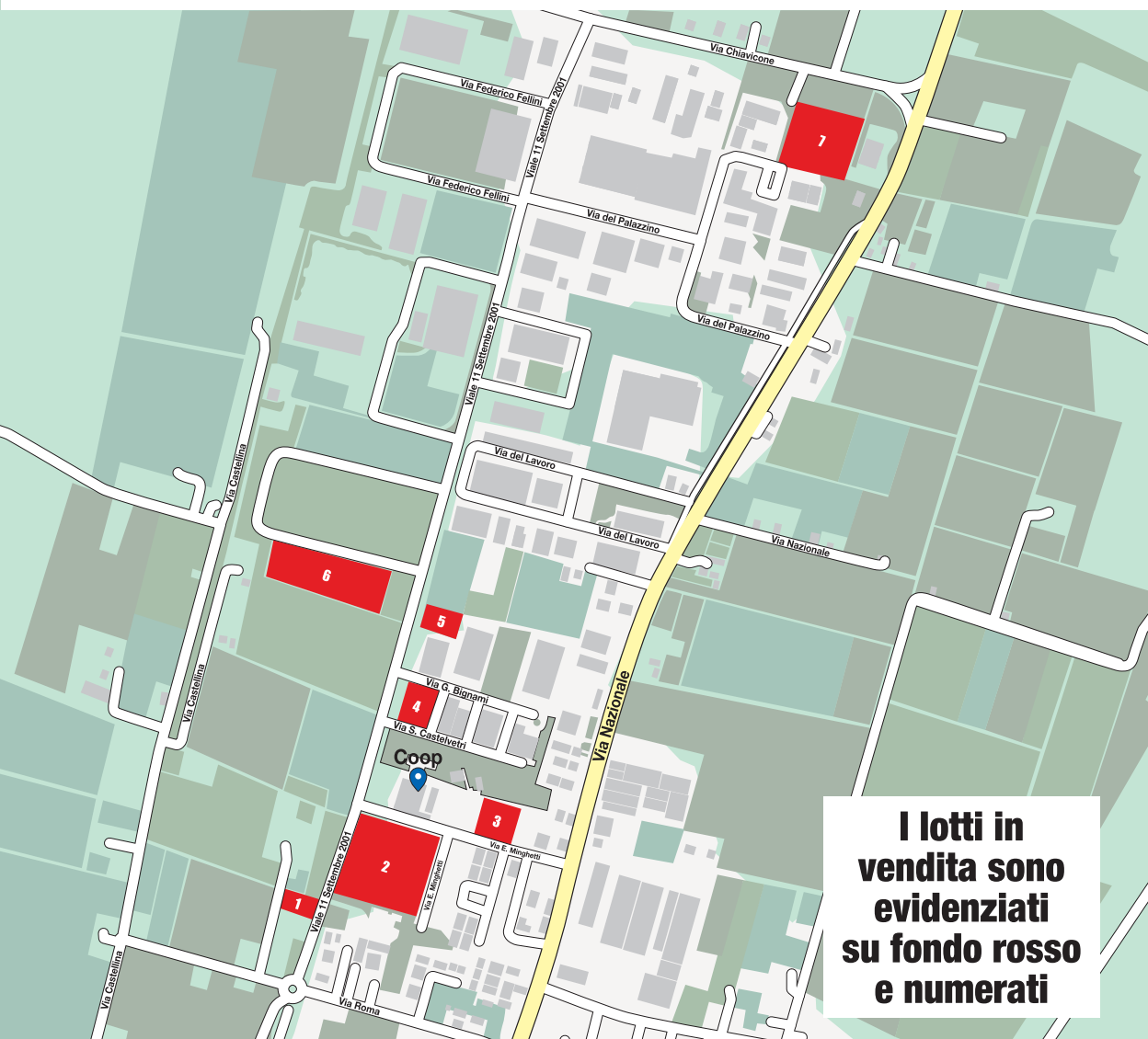

**I lotti in
vendita sono
evidenziati
su fondo rosso
e numerati**

Per info: 348 5158747
maglosrl1998@gmail.com

RICICLABILE SEMPRE

MAI UN RIFIUTO



L'economia circolare di CPR System: un modello di valore nel rispetto dell'ambiente

La cassetta CPR System nasce nello stabilimento di Gallo dove, una volta stampata, viene movimentata per trasportare l'ortofrutta nei diversi punti vendita dei supermercati. Da qui, verrà poi ritirata e trasferita nei magazzini e centri di lavaggio, per ricominciare il suo viaggio, finché a fine vita, sarà rigranulata per produrre nuove cassette.

È questo il sistema virtuoso di CPR System, che gestisce l'intero percorso dei prodotti **evitando l'immissione di rifiuti nell'ambiente, riducendo le emissioni di anidride carbonica e il traffico di mezzi su ruota.** La pillola verde, in continua rigenerazione, è il perno su cui si fonda il SISTEMA.

Nel suo viaggio di composizione e scomposizione è **riciclabile SEMPRE, MAI un rifiuto.**



imballaggi per ortofrutta



imballaggi per freschi

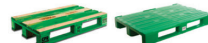

pallets

CPR System s.c.: Sede Amministrativa: Via Nazionale 3 - 44028 Gallo (FE) - Sede Legale: Via Verdi 8 - 40051 Malalbergo (BO)
Tel.: +39 0532 823912 - Fax: +39 0532 823938 - Email: info@cprsystem.it - Sito: www.cprsystem.it